

Ihre Bilder aus dem MRI auf dem WWW

Seit Februar 2010 stellt Ihnen das MRI die Befunde und Bilder Ihrer Patienten im Internet zur Verfügung. Für die Datensicherheit erfolgt der Zugriff über den gesicherten Zugang des HIN (Health Info Net = das Ärzteportal der FMH), damit für Sie als Zuweiser und Ihre Patienten die grösstmögliche Sicherheit gewährleistet ist.

Der Zugang zu Ihren Bildern

Wenn Sie sich bei uns auf **MRI@hin.ch** mit Ihrer HIN-Adresse anmelden, erhalten Sie alle Befunde Ihrer Patienten per E-mail als PDF-Dokument (ohne Ihren Gegenbericht erhalten Sie den Befund weiterhin auch per Post). Auf dem PDF-Dokument finden Sie unten auf dem Dokument eine Zeile mit der **URL**. Ein Klick auf diese Zeile öffnet Ihren Internet-Browser und die Betrachtungssoftware von AGFA. Die Bilder ihrer Untersuchung werden automatisch heruntergeladen. Es werden ca. 3 Minuten für 500 Bilder benötigt; dies ist von der Geschwindigkeit Ihres Internetzugangs abhängig. Die Bilder werden nur temporär im RAM Ihres PCs oder MACs gespeichert. Beim Schliessen des Programms werden die Bilder gelöscht, damit Ihr Computer nicht mit unseren Bildern belastet wird. Sie haben jedoch die Möglichkeit einzelne Bilder im **JPEG-Format** auf Ihrem Computer zu speichern.

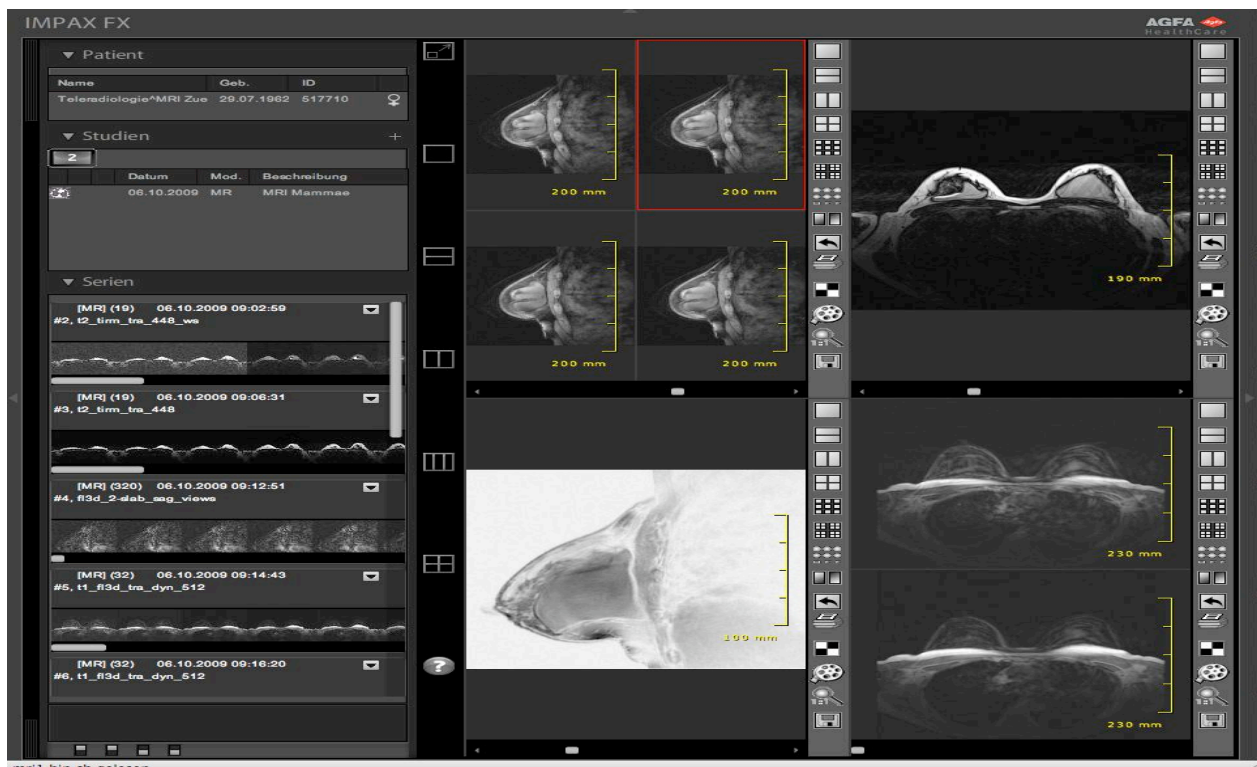

Gesamtansicht IMPAX FX

Die Software ist selbsterklärend

Zur Kontrolle der Patientenidentität wird das Geburtsdatum des Patienten auf den Bildern angezeigt. Links im Browser sind die verfügbaren Serien dargestellt und zusätzlich zeigt der Balken unter jeder Serie wie weit die Bilder bereits verfügbar sind. Auch finden sie oben das Geburtsdatum Ihres Patienten.

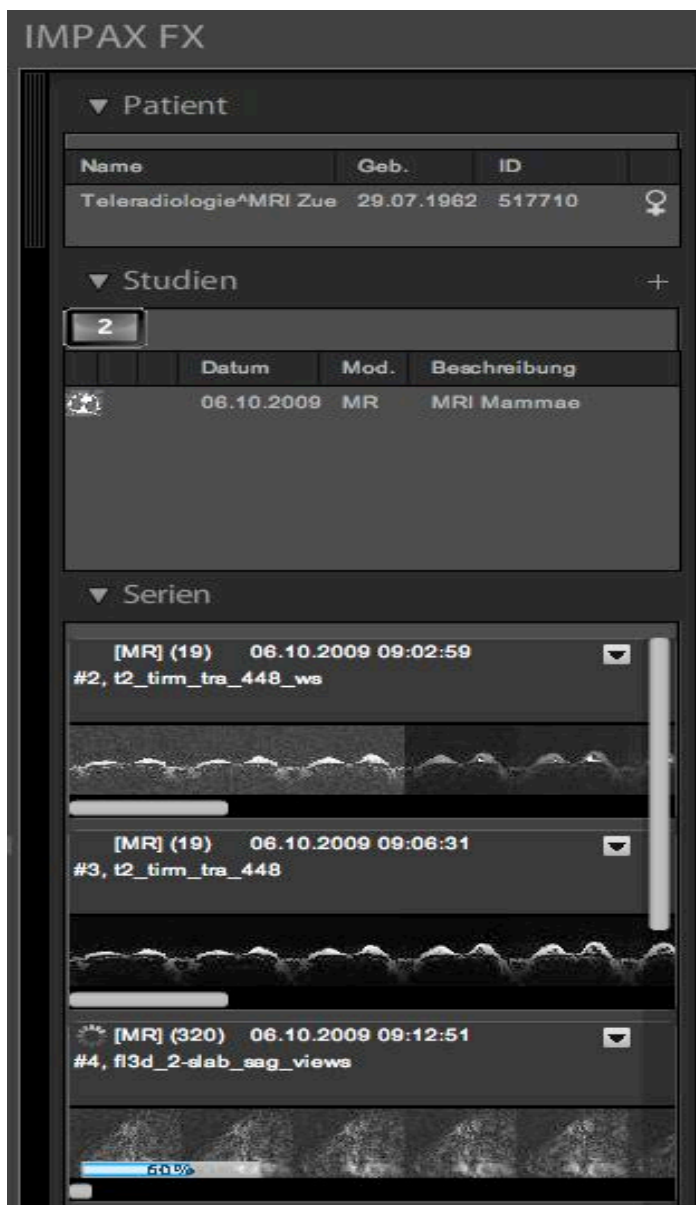

Darstellung der verfügbaren Serien

Zuweiserinformation

Rechts im Browser erscheinen vier **Betrachtungsfelder**.

Durch „drag and drop“ können Sie eine Serie anwählen und in eines der vier Betrachtungsfelder (optional ein bis vier) ziehen und danach anschauen.

Jedes Betrachtungsfeld enthält eine Serie und hat im vertikalen Balken am rechten Bildrand Optionen zur Betrachtung der Serie. In den Ecken und jeweils in der Mitte an den Rändern des Bildes leuchten Funktionen wie Messungen, Fensterung oder Vergrößerung des Bildes auf, sofern der Mauszeiger kurze Zeit dort verweilt. Dies ist einfacher bei einer grossen Vergrößerung zu sehen

Durch horizontales Bewegen des weissen Quadrates unterhalb des Betrachtungsfeldes können sie durch die Serie scrollen.

Im vertikalen Balken zwischen den Serien und den Betrachtungsfeldern wählen Sie die Aufteilung Ihres Browsers.

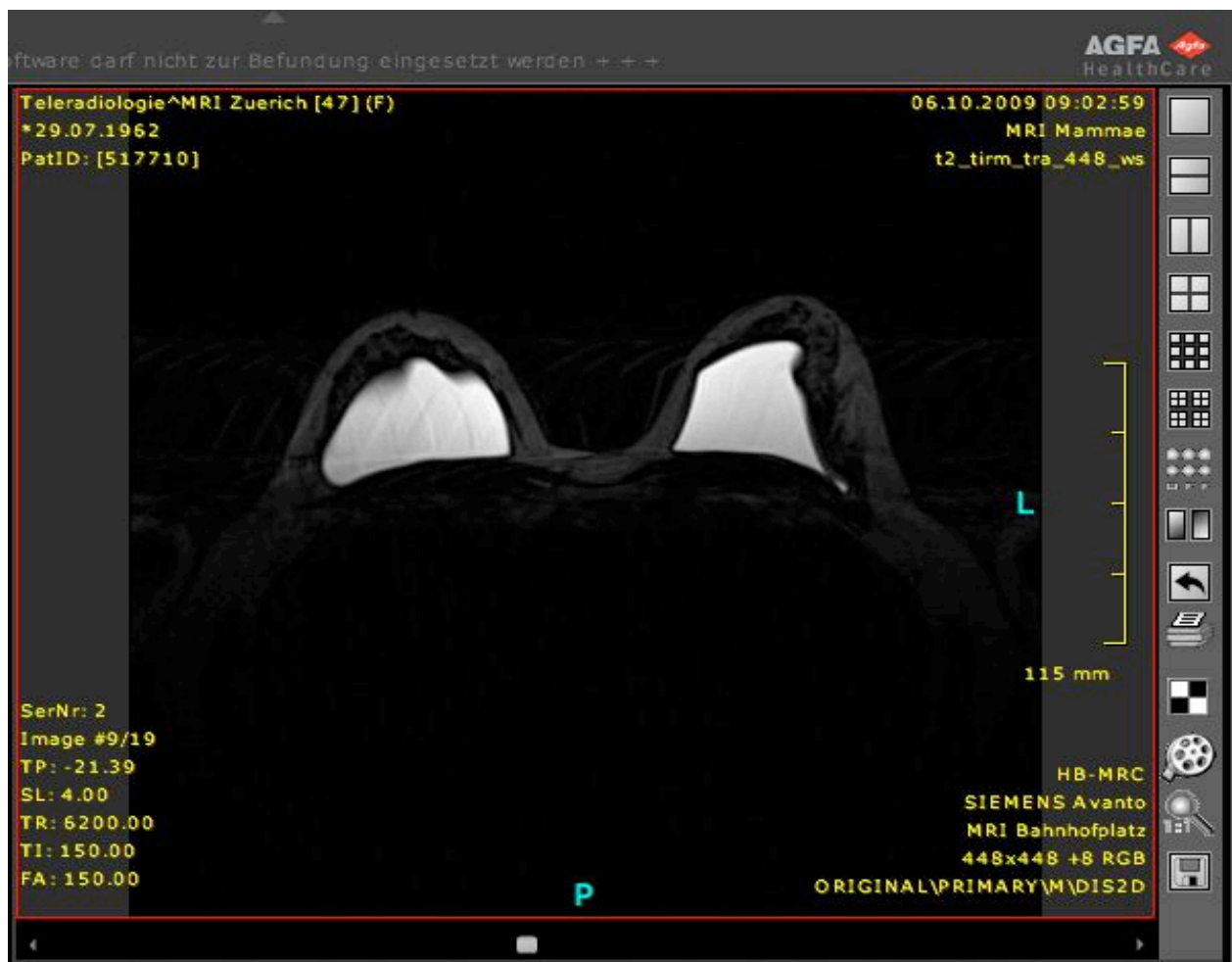

Betrachtungsfeld

Weitere Hilfe

Eine umfassende Erklärung durch die Firma AGFA zur Funktionalität der Software steht Ihnen auf unserer Webseite zur Verfügung. Selbstverständlich steht Ihnen auch Dr. Th. Vollrath für Fragen und Anregungen am Telefon zur Verfügung.

Vorraussetzungen

Sie haben den ASAS Client von HIN installiert, ihr Zertifikat von HIN ist gültig und der ASAS Client ist gestartet (weiterführende Erklärungen siehe Merkblatt ‚Befunde per E-mail‘ auf unserer Webseite oder unter www.hin.ch oder durch die Helpline von HIN). In Ihrem Browser muss das Zertifikat von HIN geladen und aktiviert sein (Proxies). Je grösser das RAM in Ihrem PC, desto schneller ist die Bildbetrachtung.

... und nun viel Freude beim Betrachten Ihrer Bilder.